Como mudar filtro de combustível em Mercedes W168 diesel - guia de substituição

TUTORIAL EM VÍDEO

ⓘ Importante!

Este procedimento de substituição pode ser usado para:
MERCEDES-BENZ A-CLASS (W168) A 170 CDI (168.009, 168.109)

Os passos podem variar ligeiramente dependendo do design do automóvel.

SUBSTITUIÇÃO: FILTRO DE COMBUSTÍVEL – MERCEDES W168. FERRAMENTAS DE QUE PODERÁ NECESSITAR:

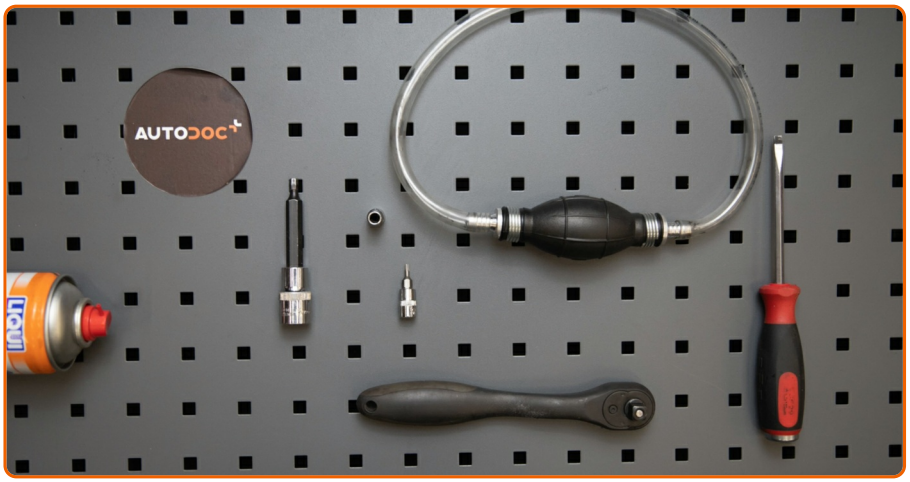

- Spray de limpeza multiusos
- Chave de caixa n.º 7
- Ponta de Torx T10
- ponta hexagonal n.º H5
- Chave de catraca
- Chave De Fenda Plana
- Bomba de combustível de mão de bulbo
- Cobertura para guarda-lamas

Substituição: filtro de combustível – Mercedes W168. AUTODOC recomenda:

- Providenciar ventilação adequada no local de trabalho. Os vapores de combustível são venenosos.
- Por favor, tenha em atenção: todos os trabalhos no automóvel – Mercedes W168 – devem ser efetuados com o motor desligado.

EFETUAR A SUBSTITUIÇÃO, NA SEGUINTE ORDEM:

1

Abra o capô.

2

Use uma cobertura de proteção para prevenir a danificação da pintura e das peças plásticas do automóvel.

3

Limpe a caixa do filtro de combustível e a tampa. Use o spray de limpeza universal.

4

Solte o grampo de fixação do tubo do filtro de combustível. Use uma chave soquete nº 7. Use uma chave de catraca.

5

Retire os tubos do filtro de combustível. Use uma chave de fenda plana.

6

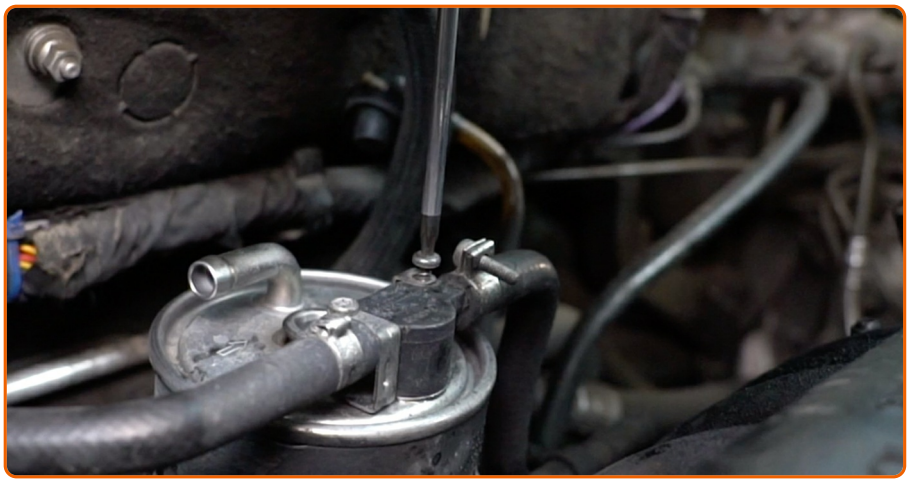

Desaparafuse o fixador que conecta a linha de combustível ao alojamento do filtro de combustível. Use Torx T10.

7

Retire a tubagem de alimentação do combustível.

Substituição: filtro de combustível – Mercedes W168. Conselho de especialistas da AUTODOC:

- Seja cuidadoso! O combustível pode vazar do alojamento do filtro e das mangueiras.

8

Solte o suporte do filtro de combustível. Use HEX n.º H5. Use uma chave de catraca.

9

Retirar o filtro de combustível.

10

Instale o novo filtro de combustível.

Substituição: filtro de combustível – Mercedes W168. Os especialistas da AUTODOC recomendam:

- Certifique-se de que o filtro de combustível está posicionado corretamente. Considere a marca de direção do fluxo do combustível.
- Durante a instalação, tome cuidado para evitar que a poeira e a sujidade entrem no compartimento do filtro de combustível.
- Mercedes W168 – É muito importante utilizar apenas filtros de elevada qualidade.

11

Instale a tubagem de alimentação do combustível.

12

Aparafuse o suporte de montagem do filtro de combustível. Use HEX n.º H5. Use uma chave de catraca.

13

Aparafuse o elemento de fixação que liga a linha de combustível ao alojamento do filtro de combustível. Use Torx T10.

14

Prenda o tubo ao filtro de combustível. Use uma chave de fenda plana.

15

Pressione a bomba de escorva de combustível várias vezes até que fique dura. Utilize uma bomba de combustível de mão de bulbo.

Substituição: filtro de combustível – Mercedes W168. Os profissionais recomendam:

- Seja cuidadoso! O combustível pode vazar do alojamento do filtro e das mangueiras.

16

Prenda o tubo ao filtro de combustível.

17

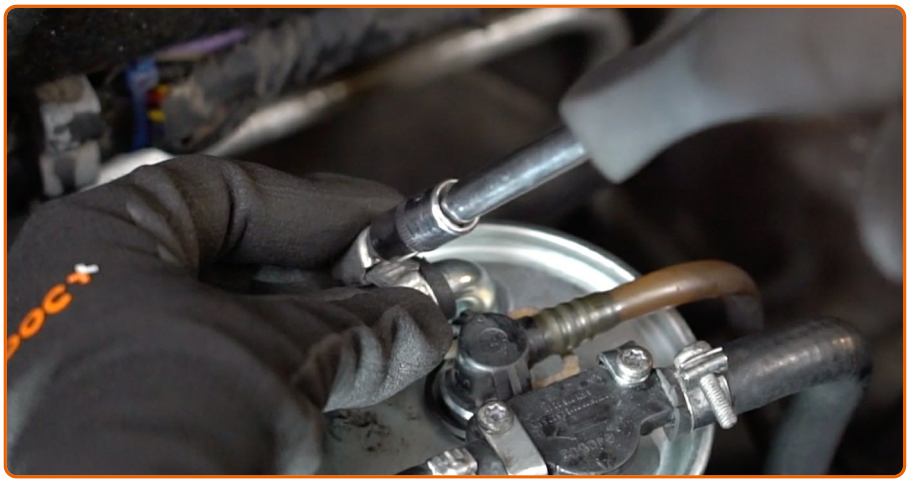

Aperte o grampo de fixação do tubo do filtro de combustível. Use uma chave soquete nº 7. Use uma chave de catraca.

18

Ligue o motor por alguns minutos. Isso é necessário para garantir que o componente funcione corretamente.

19

Desligue o motor.

20

Remova a proteção do guarda-lamas.

21

Feche o capô.

Substituição: filtro de combustível – Mercedes W168. AUTODOC recomenda:

- Para proteger o meio ambiente da poluição, descarte os filtros usados em pontos de recolha especiais.

ACHOU ESTA INSTRUÇÃO ÚTIL?

SIM NÃO

TORNE-SE UM MEMBRO DO AUTODOC CLUB!

AUTODOC — ALTA QUALIDADE E PEÇAS DE AUTOMÓVEIS A PREÇOS ACESSÍVEIS ONLINE

APLICATIVO MÓVEL AUTODOC: AGARRE ÓTIMAS OFERTAS E FAÇA COMPRAS CONVENIENTEMENTE

UMA ENORME SELEÇÃO DE PEÇAS DE REPOSIÇÃO PARA O SEU AUTOMÓVEL

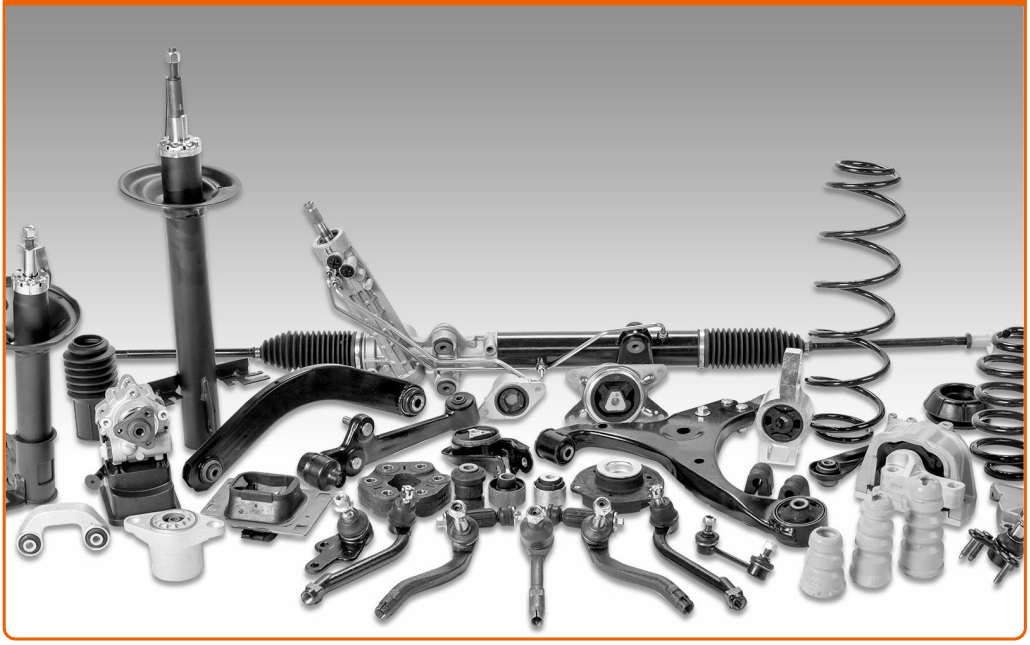

COMPRE PEÇAS DE REPOSIÇÃO PARA MERCEDES

FILTRO DE COMBUSTÍVEL: UMA AMPLA SELEÇÃO

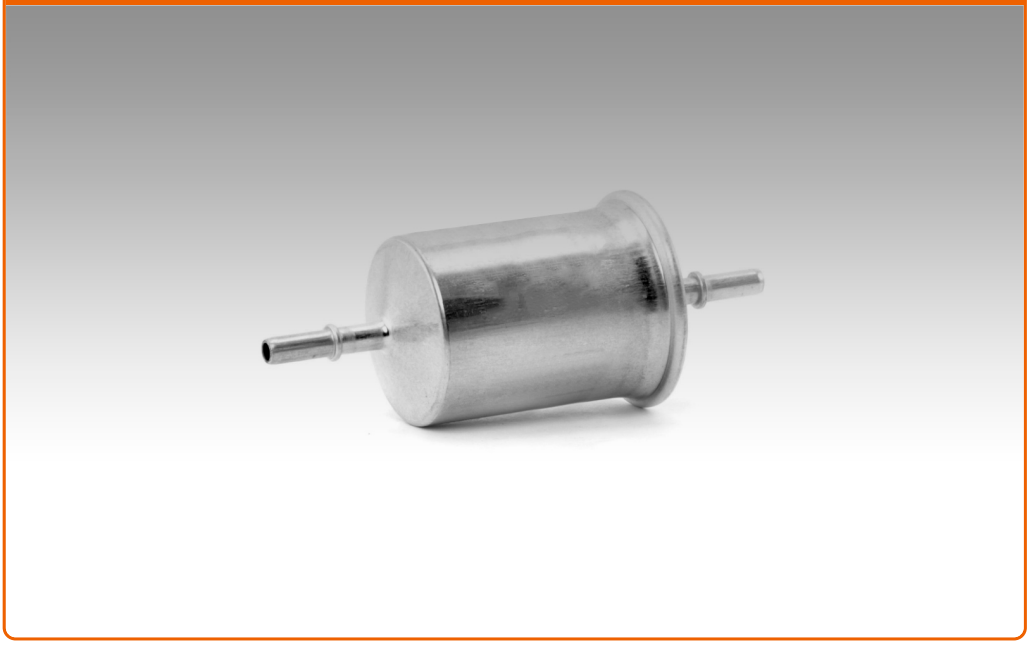

ESCOLHA AUTO PEÇAS PARA MERCEDES W168

FILTRO DE COMBUSTÍVEL PARA MERCEDES: COMPRE AGORA

FILTRO DE COMBUSTÍVEL PARA MERCEDES W168: AS MELHORES PROMOÇÕES & OFERTAS

ⓘ Disclaimer (Isenção de responsabilidade):

O documento contém apenas recomendações gerais que podem ser úteis para os Senhores quando procederem a trabalhos de reparação ou substituição. AutoDoc não se responsabiliza por qualquer perda, lesão, danificação de propriedade que ocorre durante o processo de reparação ou substituição devido a utilização incorreta ou interpretação errada da informação fornecida.

AutoDoc não se responsabiliza por qualquer possível erro ou falta de clareza contidos neste guia. A informação fornecida destina-se exclusivamente a fins de informação e não pode substituir as instruções de especialista.

AutoDoc não se responsabiliza pelo uso incorreto ou perigoso de equipamento, ferramentas e peças de automóvel. AutoDoc recomenda fortemente usar do máximo cuidado e observar as regras de segurança quando proceder a trabalhos de reparação ou substituição. Lembramos: o uso de peças de automóvel de qualidade inferior não garante o nível apropriado de segurança no trânsito.

© Copyright 2018 – Todos os conteúdos deste site, especialmente textos, fotografias e gráficos, estão sob a proteção do copyright. AutoDoc GmbH reserva todos os direitos, incluindo os direitos de reprodução, publicação, edição e tradução.