



Como mudar termóstato  
em **AUDI 80 B2 (81, 85)** -  
guia de substituição

## TUTORIAL EM VÍDEO SEMELHANTE



Este vídeo mostra o procedimento de substituição de uma peça de automóvel semelhante noutro veículo

### **Importante!**

Este procedimento de substituição pode ser usado para:

AUDI 80 B2 (81, 85) 1.3, AUDI 80 B2 (81, 85) 1.6, AUDI 80 B2 (81, 85) 1.6 (DT), AUDI 80 B2 (81, 85) 1.6 GLE, AUDI 80 B2 (81, 85) 1.8, AUDI 80 B2 (81, 85) 1.8 GTE, AUDI 80 B2 (81, 85) 1.6 D, AUDI 80 B2 (81, 85) 1.6 TD, AUDI 80 B2 (81, 85) 1.8 CC quattro, AUDI 80 B2 (81, 85) 1.8 GTE quattro

Os passos podem variar ligeiramente dependendo do design do automóvel.

Este tutorial foi criado com base no procedimento de substituição de uma peça de automóvel semelhante em: VW GOLF II (19E, 1G1) 1.6

**SUBSTITUIÇÃO: TERMÓSTATO – AUDI 80 B2 (81, 85).  
FERRAMENTAS DE QUE PODERÁ NECESSITAR:**



- Chave dinamométrica
- Chave de caixa n.º 7
- Chave de caixa n.º 10
- Chave de caixa n.º 13
- Chave de catraca
- Recipiente de líquidos
- Funil
- Cobertura para guarda-lamas

**Comprar ferramentas**

Substituição: termóstato – AUDI 80 B2 (81, 85). Conselho da AUTODOC:

- Verifique a condição do líquido de refrigeração cada vez que substituir o termóstato. Mude o líquido de refrigeração, caso seja necessário.
- Por favor, tenha em atenção: todos os trabalhos no automóvel – AUDI 80 B2 (81, 85) – devem ser efetuados com o motor desligado.

## EFETUAR A SUBSTITUIÇÃO, NA SEGUINTE ORDEM:

**1** Abra o capô.

**2** Use uma cobertura de proteção para prevenir a danificação da pintura e das peças plásticas do automóvel.

**3** Desenrosque a tampa do depósito do líquido de refrigeração.

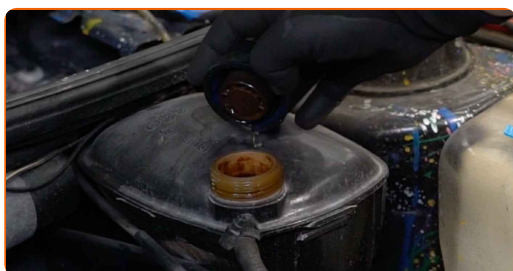

**4** Prepare um recipiente para os líquidos.

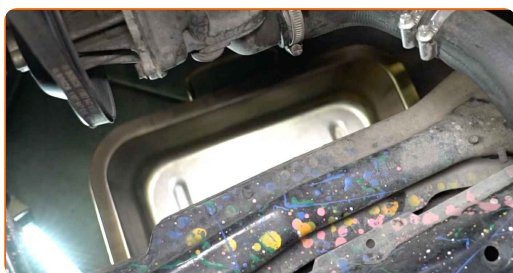

- 5** Solte a braçadeira de fixação da mangueira do líquido de refrigeração. Use uma chave soquete nº 7. Use uma chave de catraca.



- 6** Separe a mangueira do líquido de refrigeração.



- 7** Drene o líquido de refrigeração do motor.



**Substituição: termóstato – AUDI 80 B2 (81, 85). Conselho:**

- Atenção! O líquido de refrigeração pode estar muito quente.
- Use luvas para evitar o contato com o líquido quente.
- Todo o trabalho deve ser feito com o motor parado.
- Aguarde até que o líquido de refrigeração tenha escorrido completamente para fora do orifício de drenagem.

**8** Desparafuse os fixadores da carcaça do termóstato. Use uma chave soquete nº 13. Use uma chave de catraca.



**9** Remova a carcaça do termóstato.



**AUTODOC recomenda:**

- Substituição: termóstato – AUDI 80 B2 (81, 85). Não use força excessiva ao remover a peça, uma vez que isso poderá danificá-la.

**10** Remova o termóstato.



**AUTODOC recomenda:**

- Substituição: termóstato – AUDI 80 B2 (81, 85). Não use força excessiva ao remover a peça, uma vez que isso poderá danificá-la.
- Atenção! O líquido de refrigeração pode vazar das condutas de refrigeração e da carcaça do termóstato.

**11**

Instale um novo termóstato.



**Substituição: termóstato – AUDI 80 B2 (81, 85). Conselho:**

- Ao instalar, não aplique força excessiva para evitar que a peça fique danificada.

**12**

Instale a carcaça do termóstato.



- 13** Aperte os fixadores da carcaça do termóstato. Use uma chave soquete nº 10. Use uma chave de torque. Aperte-o para o torque de 13 Nm.



- 14** Fixe a mangueira do líquido de refrigeração.



- 15** Fixe a braçadeira de fixação da mangueira do líquido de refrigeração. Use uma chave soquete nº 7. Use uma chave de catraca.



- 16** Remova a tampa do depósito do líquido de refrigeração.

- 17** Insira o funil.





18

Verta o líquido de refrigeração no reservatório do líquido de refrigeração.



Substituição: termóstato – AUDI 80 B2 (81, 85). Conselho da AUTODOC:

- Utilize apenas o líquido de refrigeração recomendado pelo fabricante.
- O nível do líquido de refrigeração deve atingir a marca MAX.
- Espere até que o ar saia do sistema.

19

Ligue o motor por alguns minutos. Isto deve ser feito de modo a remover o ar residual do sistema de refrigeração e para verificar se os componentes estão a funcionar corretamente.

20

Desligue o motor.

21

Coloque a tampa do depósito do líquido de refrigeração.

22

Enrosque a tampa do depósito do líquido de refrigeração.



23

Remova a proteção do guarda-lamas.

24

Feche o capô.

**MUITO BEM!** 

**VER MAIS TUTORIAIS**

# AUTODOC – ALTA QUALIDADE E PEÇAS DE AUTOMÓVEIS A PREÇOS ACESSÍVEIS ONLINE

APLICATIVO MÓVEL AUTODOC: AGARRE ÓTIMAS OFERTAS E FAÇA COMPRAS CONVENIENTEMENTE



**+ AUTODOC**

GET IT ON  **Google Play**

 **Download on the App Store**

**Download**

**UMA ENORME SELEÇÃO DE PEÇAS DE REPOSIÇÃO PARA O SEU AUTOMÓVEL**

**TERMÓSTATO: UMA AMPLA SELEÇÃO**

## **(i) DISCLAIMER (ISENÇÃO DE RESPONSABILIDADE):**

O documento contém apenas recomendações gerais que podem ser úteis para os Senhores quando procederem a trabalhos de reparação ou substituição. AUTODOC não se responsabiliza por qualquer perda, lesão, danificação de propriedade que ocorre durante o processo de reparação ou substituição devido a utilização incorreta ou interpretação errada da informação fornecida.

AUTODOC não se responsabiliza por qualquer possível erro ou falta de clareza contidos neste guia. A informação fornecida destina-se exclusivamente a fins de informação e não pode substituir as instruções de especialista.

AUTODOC não se responsabiliza pelo uso incorreto ou perigoso de equipamento, ferramentas e peças de automóvel. AUTODOC recomenda fortemente usar do máximo cuidado e observar as regras de segurança quando proceder a trabalhos de reparação ou substituição. Lembramos: o uso de peças de automóvel de qualidade inferior não garante o nível apropriado de segurança no trânsito.

© Copyright 2022 – Todos os conteúdos deste site, especialmente textos, fotografias e gráficos, estão sob a proteção do copyright. AUTODOC GmbH reserva todos os direitos, incluindo os direitos de reprodução, publicação, edição e tradução.