AUTODOC CLUB

Como mudar filtro habitáculo em **Mercedes W203** - guia de substituição

TUTORIAL EM VÍDEO

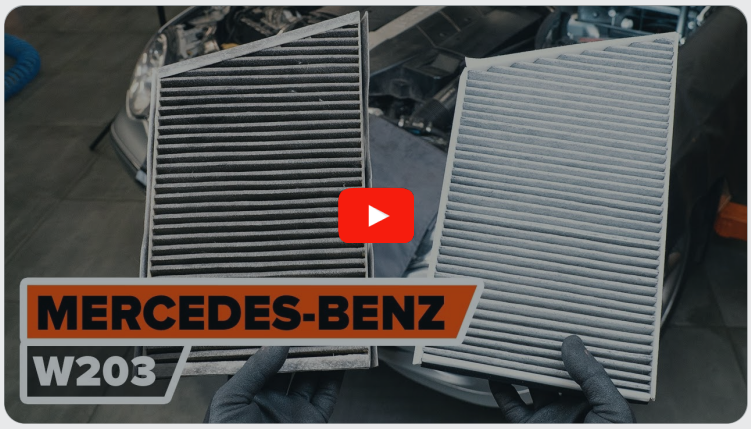

Importante!

Este procedimento de substituição pode ser usado para:
MERCEDES-BENZ Classe C Sedan (W203) C 180 (203.035), MERCEDES-BENZ Classe C Sedan (W203) C 200 Kompressor (203.045), MERCEDES-BENZ Classe C Sedan (W203) C 240 (203.061), MERCEDES-BENZ Classe C Sedan (W203) C 320 (203.064), MERCEDES-BENZ Classe C Sedan (W203) C 200 CDI (203.004), MERCEDES-BENZ Classe C Sedan (W203) C 270 CDI (203.016), MERCEDES-BENZ Classe C Sedan (W203) C 220 CDI (203.006), MERCEDES-BENZ Classe C Sedan (W203) C 32 AMG Kompressor (203.065), MERCEDES-BENZ Classe C Coupe (CL203) C 180 (203.735), MERCEDES-BENZ Classe C Coupe (CL203) C 200 Kompressor (203.745), MERCEDES-BENZ Classe C Coupe (CL203) C 220 CDI (203.706), MERCEDES-BENZ Classe C Coupe (CL203) C 230 Kompressor (203.747), MERCEDES-BENZ Classe C T-modell (S203) C 200 Kompressor (203.245), MERCEDES-BENZ Classe C T-modell (S203) C 320 (203.264), MERCEDES-BENZ Classe C T-modell (S203) C 200 CDI (203.204), (+ 85)

Os passos podem variar ligeiramente dependendo do design do automóvel.

SUBSTITUIÇÃO: FILTRO DO HABITÁCULO – MERCEDES W203. LISTA DAS FERRAMENTAS DE QUE IRÁ NECESSITAR:

- Cobertura para guarda-lamas

COMPRAR FERRAMENTAS

Substituição: filtro do habitáculo – Mercedes W203. Os profissionais recomendam:

- Substitua o filtro de ar do habitáculo pelo menos uma vez a cada seis meses, na estações da Primavera e de Outono.
- Siga os termos, as recomendações e as exigências da operação da peça fornecida pelo fabricante.
- Se o fluxo de ar para o habitáculo for drasticamente reduzido, substitua o filtro antes de uma manutenção programada.
- Todo o trabalho deve ser feito com o motor parado.

EFETUAR A SUBSTITUIÇÃO, NA SEGUINTE ORDEM:

1 Abra o capô.

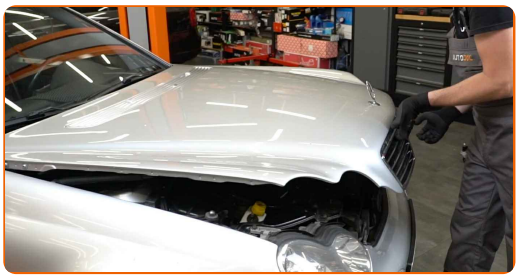

2 Use uma cobertura de proteção para prevenir a danificação da pintura e das peças plásticas do automóvel.

3 Solte os clipes da cobertura do filtro de habitáculo.

4 Remova a tampa da caixa do filtro de habitáculo.

AUTODOC recomenda:

- Substituição: filtro do habitáculo – Mercedes W203. Para evitar danificar a peça ao retirá-la, não utilize força excessiva.

5 Ligue a ignição.

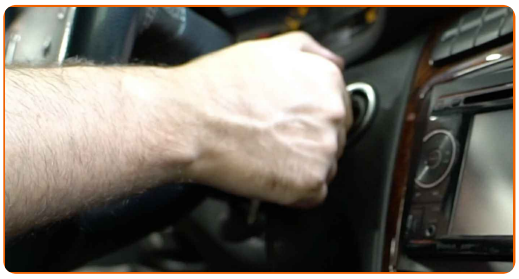

6 Coloque o atuador da aba do aquecimento na posição superior.

7 Desligue a ignição.

8 Limpe o compartimento do filtro do habitáculo e a tampa.

Substituição: filtro do habitáculo – Mercedes W203. AUTODOC recomenda:

- Remova qualquer detrito da caixa de filtro do habitáculo cuidadosamente para impedir a contaminação da conduta de ventilação.

9 Remova o elemento de filtro a partir da caixa do filtro.

Substituição: filtro do habitáculo – Mercedes W203. Conselho de especialistas da AUTODOC:

- Não tente limpar e reutilizar o filtro - afetará a qualidade de limpeza de ar dentro o carro.

10 Insira um novo elemento de filtro na caixa do filtro. Certifique-se de que a borda do filtro encaixa-se perfeitamente na caixa.

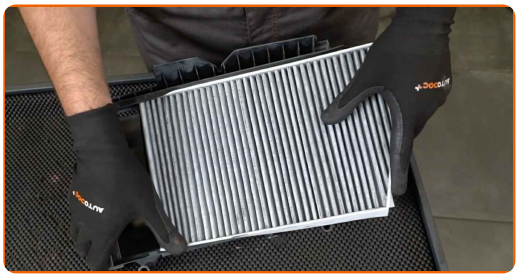

AUTODOC recomenda:

- Verifique a posição correta do elemento de filtro. Não inclinar.
- Siga a seta de direção do fluxo de ar no filtro.
- Atenção! Utilize filtros de qualidade – Mercedes W203.

11 Reinstale a tampa da caixa do filtro de habitáculo. Certifique-se que ouve um clique a indicar que está fixa no local.

Substituição: filtro do habitáculo – Mercedes W203. Conselho:

- Ao instalar, não aplique força excessiva para evitar que a peça fique danificada.

12 Junte os clipes da cobertura do filtro de habitáculo.

13 Ligue a ignição. Isso é necessário para garantir que o componente funcione corretamente.

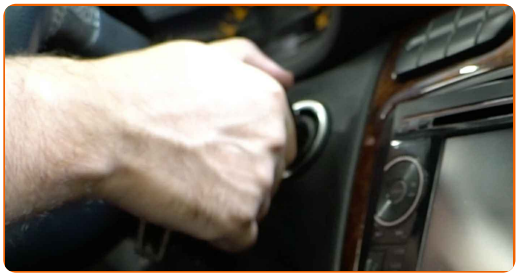

14 Coloque o atuador da aba do aquecimento na posição normal.

15 Desligue a ignição.

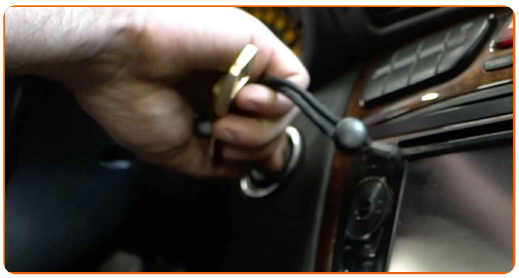

16 Remova a proteção do guarda-lamas.

17 Feche o capô.

MUITO BEM!

VER MAIS TUTORIAIS

AUTODOC — ALTA QUALIDADE E PEÇAS DE AUTOMÓVEIS A PREÇOS ACESSÍVEIS ONLINE

APLICATIVO MÓVEL AUTODOC: AGARRE ÓTIMAS OFERTAS E FAÇA COMPRAS CONVENIENTEMENTE

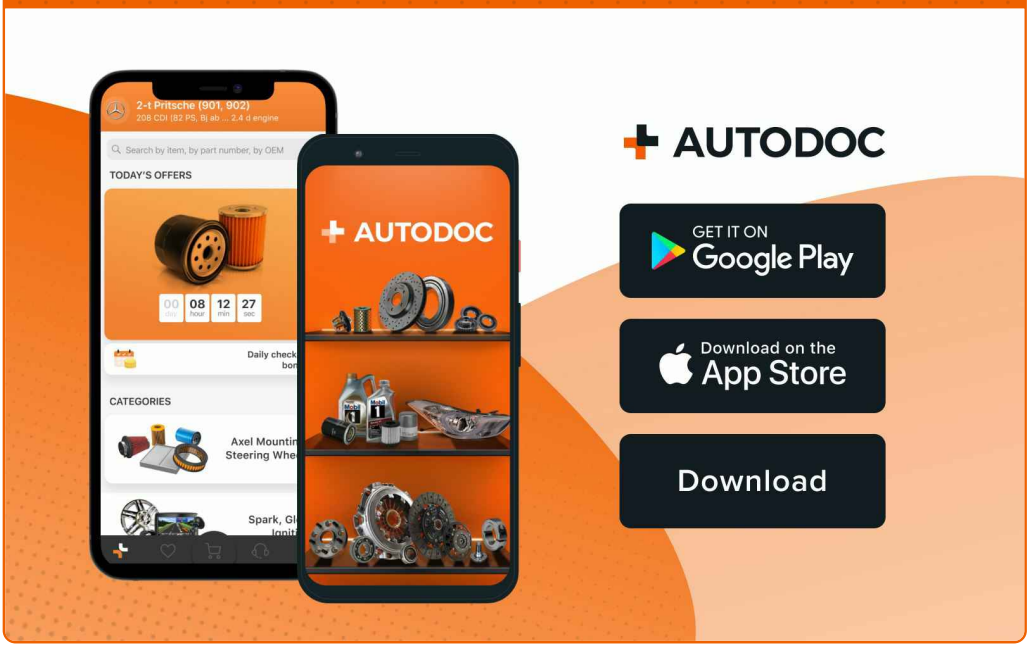

UMA ENORME SELEÇÃO DE PEÇAS DE REPOSIÇÃO PARA O SEU AUTOMÓVEL

COMPRE PEÇAS DE REPOSIÇÃO PARA MERCEDES

FILTRO DO HABITÁCULO: UMA AMPLA SELEÇÃO

ESCOLHA AUTO PEÇAS PARA MERCEDES W203

FILTRO DO HABITÁCULO PARA MERCEDES: COMPRE AGORA

FILTRO DO HABITÁCULO PARA MERCEDES W203: AS MELHORES PROMOÇÕES & OFERTAS

ⓘ DISCLAIMER (ISENÇÃO DE RESPONSABILIDADE):

O documento contém apenas recomendações gerais que podem ser úteis para os Senhores quando procederem a trabalhos de reparação ou substituição. AUTODOC não se responsabiliza por qualquer perda, lesão, danificação de propriedade que ocorre durante o processo de reparação ou substituição devido a utilização incorreta ou interpretação errada da informação fornecida.

AUTODOC não se responsabiliza por qualquer possível erro ou falta de clareza contidos neste guia. A informação fornecida destina-se exclusivamente a fins de informação e não pode substituir as instruções de especialista.

AUTODOC não se responsabiliza pelo uso incorreto ou perigoso de equipamento, ferramentas e peças de automóvel. AUTODOC recomenda fortemente usar do máximo cuidado e observar as regras de segurança quando proceder a trabalhos de reparação ou substituição. Lembramos: o uso de peças de automóvel de qualidade inferior não garante o nível apropriado de segurança no trânsito.

© Copyright 2023 – Todos os conteúdos deste site, especialmente textos, fotografias e gráficos, estão sob a proteção do copyright. AUTODOC SE reserva todos os direitos, incluindo os direitos de reprodução, publicação, edição e tradução.