AUTODOC CLUB

Como mudar amortecedor da mala em **Skoda Octavia 1Z5** - guia de substituição

TUTORIAL EM VÍDEO

Importante!

Este procedimento de substituição pode ser usado para:
SKODA Octavia II Combi (1Z5) 2.0 TDI 4x4, SKODA Octavia II Combi (1Z5) 1.6 TDI 4x4, SKODA Octavia II Combi (1Z5) 1.6 LPG, SKODA Octavia II Combi (1Z5) 2.0 TDI 16V 4x4, SKODA Octavia II Combi (1Z5) 1.4, SKODA Octavia II Combi (1Z5) 1.8 TSI 4x4, SKODA Octavia II Combi (1Z5) 1.8 TSI, SKODA Octavia II Combi (1Z5) 2.0 TDI, SKODA Octavia II Combi (1Z5) 1.6, SKODA Octavia II Combi (1Z5) 1.6 FSI, SKODA Octavia II Combi (1Z5) 1.9 TDI, SKODA Octavia II Combi (1Z5) 2.0 TDI 16V, SKODA Octavia II Combi (1Z5) 2.0 FSI, SKODA Octavia II Combi (1Z5) 2.0 FSI 4x4, SKODA Octavia II Combi (1Z5) 1.9 TDI 4x4, (+ 6)

Os passos podem variar ligeiramente dependendo do design do automóvel.

SUBSTITUIÇÃO: AMORTECEDOR DA MALA – SKODA OCTAVIA 1Z5. FERRAMENTAS QUE NECESSITA:

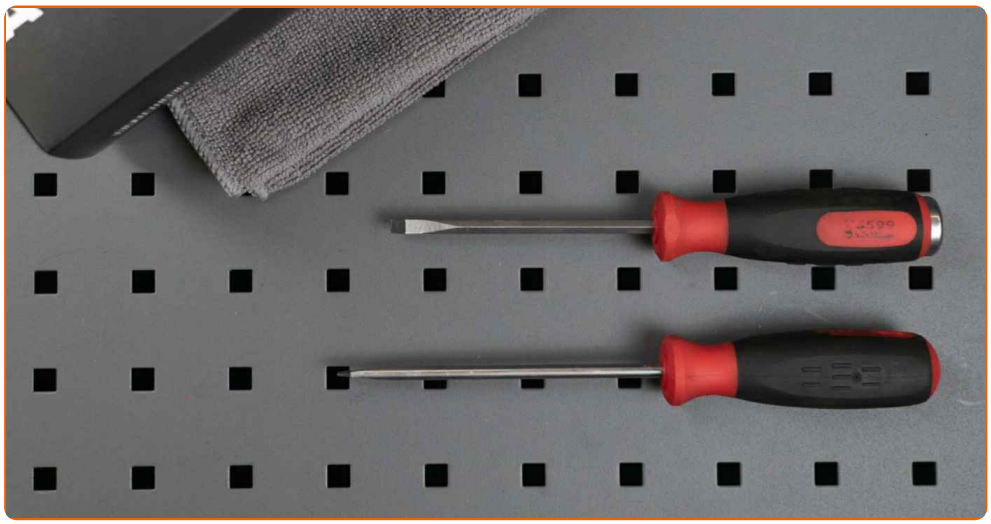

- Spray WD-40
- Chave De Fenda Plana
- Macaco hidráulico para caixa de transmissão

COMPRAR FERRAMENTAS

Substituição: amortecedor da mala – Skoda Octavia 1Z5. AUTODOC recomenda:

- Os amortecedores direito e esquerdo da bagageira devem ser substituídos em simultâneo.
- O procedimento de substituição é idêntico para os amortecedores direito e esquerdo da bagageira.
- Todo o trabalho deve ser feito com o motor parado.

SUBSTITUIÇÃO: AMORTECEDOR DA MALA – SKODA OCTAVIA 1Z5. SEQUÊNCIA RECOMENDADA DE PASSOS:

1 Abra a tampa da mala.

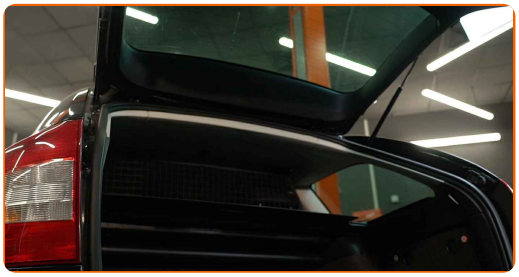

2 Apoie a tampa da bagageira. Use um macaco hidráulico de caixa de transmissão.

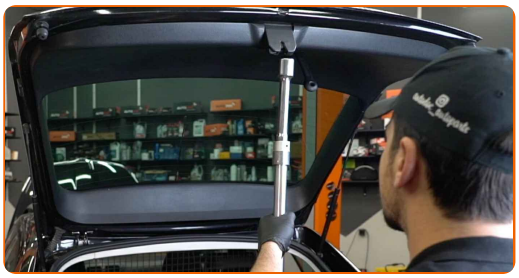

3 Solte o anel de retenção que liga o amortecedor à tampa da bagageira. Use uma chave de fenda plana.

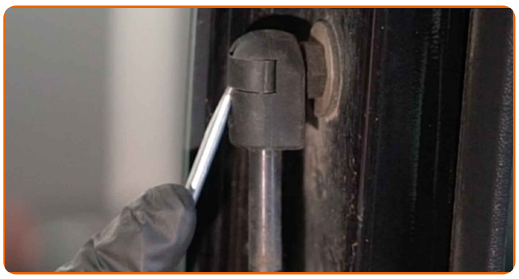

4 Solte o anel de retenção que liga o amortecedor a gás à carroçaria do automóvel. Use uma chave de fenda plana.

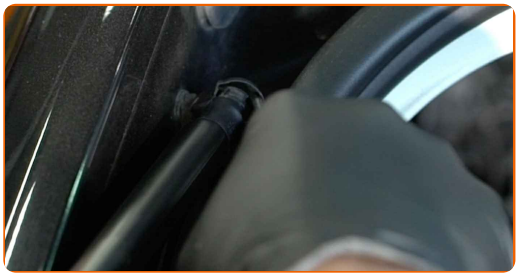

Substituição: amortecedor da mala – Skoda Octavia 1Z5. Os especialistas da AUTODOC recomendam:

- Para evitar ferimentos, certifique-se de segurar a tampa da bagageira enquanto desmonta os amortecedores a gás.

5 Remova o amortecedor de gás da tampa da bagageira.

6 Solte o anel de retenção que liga o amortecedor à tampa da bagageira. Use uma chave de fenda plana.

7 Solte o anel de retenção que liga o amortecedor a gás à carroçaria do automóvel. Use uma chave de fenda plana.

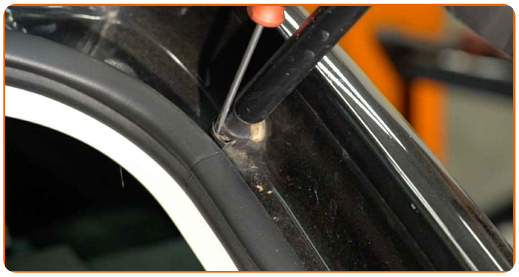

Substituição: amortecedor da mala – Skoda Octavia 1Z5. Conselho da AUTODOC:

- Para evitar ferimentos, certifique-se de segurar a tampa da bagageira enquanto desmonta os amortecedores a gás.

8 Remova o amortecedor de gás da tampa da bagageira.

9 Limpe os assentos de montagem da mola amortecedora do porta-malas. Use spray WD-40.

10 Instale o novo amortecedor de gás da tampa da bagageira.

Substituição: amortecedor da mala – Skoda Octavia 1Z5. Conselho de especialistas da AUTODOC:

- Para evitar quaisquer ferimentos, não se esqueça de segurar a tampa da bagageira durante a instalação do amortecedor a gás.

11 Encaixe o anel de retenção que liga o amortecedor à tampa da bagageira.

12 Encaixe o anel de retenção que liga o amortecedor da bagageira à carroçaria do automóvel.

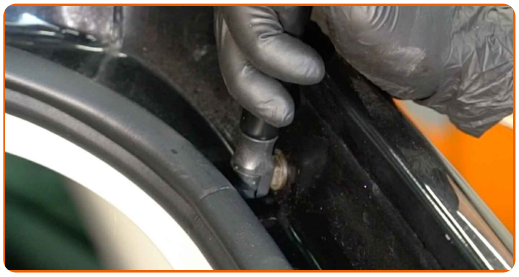

13 Instale o novo amortecedor de gás da tampa da bagageira.

Substituição: amortecedor da mala – Skoda Octavia 1Z5. Conselho:

- Para evitar quaisquer ferimentos, não se esqueça de segurar a tampa da bagageira durante a instalação do amortecedor a gás.

14 Encaixe o anel de retenção que liga o amortecedor à tampa da bagageira.

15 Encaixe o anel de retenção que liga o amortecedor da bagageira à carroçaria do automóvel.

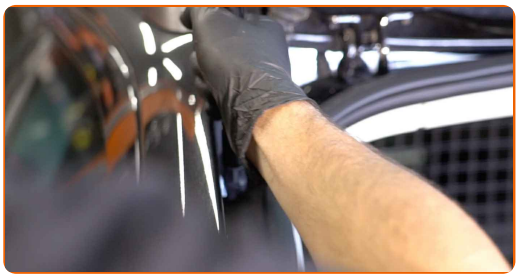

16 Remova o macaco da transmissão hidráulica.

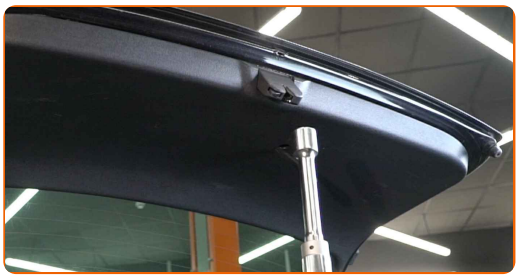

AUTODOC recomenda:

- Substituição: amortecedor da mala – Skoda Octavia 1Z5. Baixe o macaco de transmissão suavemente, sem solavancos, para evitar danificar os componentes e mecanismos.

17 Verifique as condições de funcionamento das molas a gás da tampa da bagageira depois de instaladas.

18 Feche a tampa do compartimento de bagagem.

MUITO BEM!

VER MAIS TUTORIAIS

AUTODOC — ALTA QUALIDADE E PEÇAS DE AUTOMÓVEIS A PREÇOS ACESSÍVEIS ONLINE

APLICATIVO MÓVEL AUTODOC: AGARRE ÓTIMAS OFERTAS E FAÇA COMPRAS CONVENIENTEMENTE

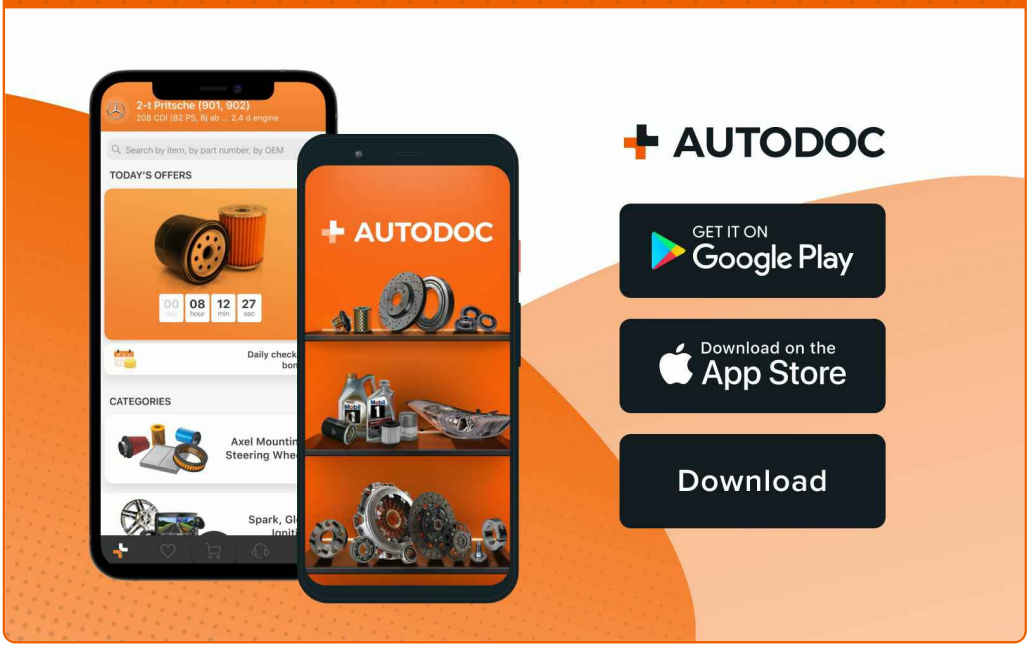

UMA ENORME SELEÇÃO DE PEÇAS DE REPOSIÇÃO PARA O SEU AUTOMÓVEL

COMPRE PEÇAS DE REPOSIÇÃO PARA SKODA

AMORTECEDOR DA MALA: UMA AMPLA SELEÇÃO

ESCOLHA AUTO PEÇAS PARA SKODA OCTAVIA 1Z5

AMORTECEDOR DA MALA PARA SKODA: COMPRE AGORA

AMORTECEDOR DA MALA PARA SKODA OCTAVIA 1Z5: AS MELHORES PROMOÇÕES & OFERTAS

ⓘ DISCLAIMER (ISENÇÃO DE RESPONSABILIDADE):

O documento contém apenas recomendações gerais que podem ser úteis para os Senhores quando procederem a trabalhos de reparação ou substituição. AUTODOC não se responsabiliza por qualquer perda, lesão, danificação de propriedade que ocorre durante o processo de reparação ou substituição devido a utilização incorreta ou interpretação errada da informação fornecida.

AUTODOC não se responsabiliza por qualquer possível erro ou falta de clareza contidos neste guia. A informação fornecida destina-se exclusivamente a fins de informação e não pode substituir as instruções de especialista.

AUTODOC não se responsabiliza pelo uso incorreto ou perigoso de equipamento, ferramentas e peças de automóvel. AUTODOC recomenda fortemente usar do máximo cuidado e observar as regras de segurança quando proceder a trabalhos de reparação ou substituição. Lembramos: o uso de peças de automóvel de qualidade inferior não garante o nível apropriado de segurança no trânsito.

© Copyright 2023 – Todos os conteúdos deste site, especialmente textos, fotografias e gráficos, estão sob a proteção do copyright. AUTODOC SE reserva todos os direitos, incluindo os direitos de reprodução, publicação, edição e tradução.