



Como mudar óleo do
motor e filtro em
**PEUGEOT J9 Camião de
plataforma/chassis -
guia de substituição**

TUTORIAL EM VÍDEO SEMELHANTE



Este vídeo mostra o procedimento de substituição de uma peça de automóvel semelhante noutro veículo

Importante!

Este procedimento de substituição pode ser usado para:
PEUGEOT J9 Camião de plataforma/chassis 2.0, PEUGEOT J9 Camião de
plataforma/chassis 2.3 D, PEUGEOT J9 Camião de plataforma/chassis 2.5 D

Os passos podem variar ligeiramente dependendo do design do automóvel.

Este tutorial foi criado com base no procedimento de substituição de uma peça de
automóvel semelhante em: PEUGEOT 406 Sedan 2.2

**SUBSTITUIÇÃO: ÓLEO DO MOTOR E FILTRO – PEUGEOT
J9 CAMIÃO DE PLATAFORMA/CHASSIS.
FERRAMENTAS DE QUE IRÁ NECESSITAR:**



- Escova de Arame
- Spray de limpeza multiusos
- Chave dinamométrica
- Chave Combinada nº 22
- Chave soquete para filtro de óleo 76/14-F
- Chave de catraca
- Funil
- Recipiente de drenagem de óleo
- Cobertura para guarda-lamas

Comprar ferramentas

Substituição: óleo do motor e filtro – PEUGEOT J9 Camião de plataforma/chassis. Os especialistas da AUTODOC recomendam:

- Substitua o filtro de óleo sempre que trocar o óleo do motor.
- Use luvas para evitar o contato com o líquido quente.
- Todo o trabalho deve ser feito com o motor parado.

SUBSTITUIÇÃO: ÓLEO DO MOTOR E FILTRO – PEUGEOT J9 CAMIÃO DE PLATAFORMA/CHASSIS. UTILIZE O SEGUINTE PROCEDIMENTO:

1 Abra o capô.

2 Use uma cobertura de proteção para prevenir a danificação da pintura e das peças plásticas do automóvel.

3 Puxe a vareta de óleo para cima.

4 Desaperte o bужão de abastecimento de óleo.



5 Eleve o automóvel utilizando um macaco ou coloque-o sobre um poço de inspeção.

AUTODOC recomenda:

- O veículo deve estar sobre uma superfície plana, e se estiver inclinado, o tampão de drenagem deve estar no ponto mais baixo.

6 Limpe a área do orifício de drenagem do cárter. Use uma escova metálica. Use o spray de limpeza universal.



7 Coloque um recipiente de óleo usado com pelo menos 5 litros de capacidade sob o orifício de drenagem.



8 Desaperte o bujão de drenagem. Use uma chave combinada nº 22.



9 Drene o óleo usado.



Substituição: óleo do motor e filtro – PEUGEOT J9 Camião de plataforma/chassis. Conselho:

- Cuidado! O óleo pode estar quente.
- Espere até que o óleo esteja completamente drenado do orifício de drenagem.

10 Limpe o filtro de óleo. Use o spray de limpeza universal.

11 Desaperte o filtro de óleo. Use o soquete 76/14-F. Use uma chave de catraca.

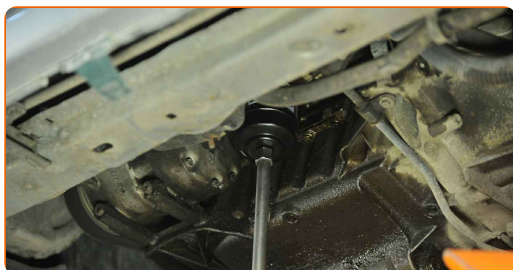

12 Coloque o filtro de óleo antigo no recipiente.

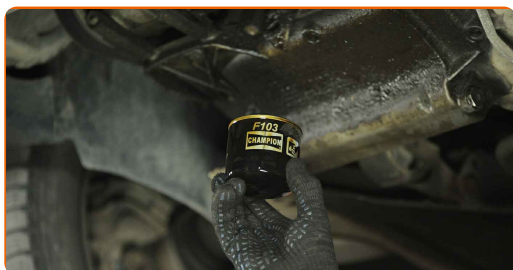

13 Limpe o assento do filtro de óleo. Use o spray de limpeza universal.

14 Aparafuse o novo filtro no seu lugar. Use o soquete 76/14-F. Respeite o binário de aperto recomendado.

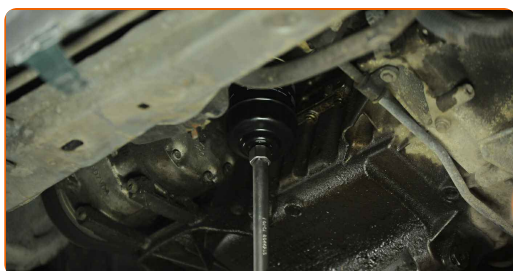

15 Limpe a área do orifício de drenagem do cárter.

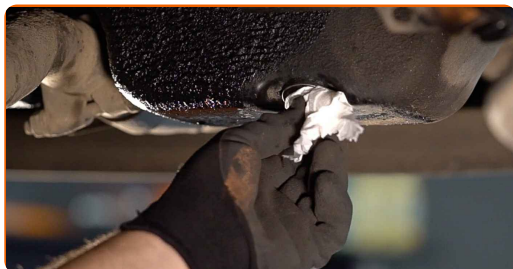

16 Aparafuse o novo bujão de drenagem e aperte-o. Use uma chave combinada nº 22. Use uma chave de torque. Aperte-o para o torque de 30 Nm.



17 Limpe a área do orifício de drenagem do cárter. Use o spray de limpeza universal.



18 Abaixar o automóvel.

19 Retire o tampão de enchimento de óleo.



20 Insira o funil.

21

Verta óleo novo no motor na quantidade recomendada pelo fabricante do automóvel.



Substituição: óleo do motor e filtro – PEUGEOT J9 Camião de plataforma/chassis. Conselho de especialistas da AUTODOC:

- Usar o óleo recomendado pelo fabricante.

22

Verifique o nível de óleo utilizando a vareta. Adicione óleo, se necessário.

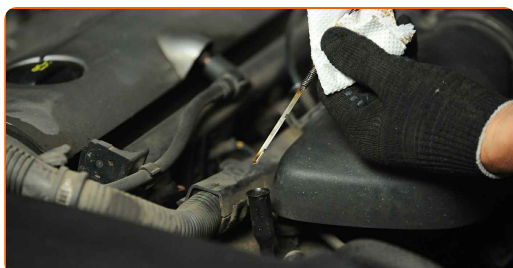

Por favor tenha em atenção!

- O nível de óleo deve estar entre as marcas de mín e máx.

23

Instale o tampão de enchimento de óleo.



24 Aperte a tampa de enchimento de óleo.

25 Ligue o motor por alguns minutos. Após a luz de advertência da pressão do óleo se apagar, desligue o motor.

26 Verifique o nível de óleo 5 minutos após a paragem do funcionamento do motor usando uma vareta e adicione óleo se necessário.



Por favor tenha em atenção!

- O nível de óleo deve estar entre as marcas de mín e máx.
- Certifique-se que a tampa de enchimento de óleo está devidamente apertada.
- Verifique o bujão roscado do orifício de drenagem e a vedação do filtro de óleo quanto à estanqueidade. Se necessário, aperte-os com cuidado.

27 Remova a proteção do guarda-lamas.

28 Feche o capô.

Substituição: óleo do motor e filtro – PEUGEOT J9 Camião de plataforma/chassis. Conselho da AUTODOC:

- Observe que a luz de advertência da pressão do óleo, que indica pressão insuficiente no sistema de lubrificação, pode ficar acesa mais tempo do que o normal. Após alguns segundos, o óleo irá encher todos os canais e a luz irá apagar-se.
- Para proteger o meio ambiente da poluição, descarte os filtros usados em pontos de recolha especiais.

MUITO BEM! 

[VER MAIS TUTORIAIS](#)

AUTODOC – ALTA QUALIDADE E PEÇAS DE AUTOMÓVEIS A PREÇOS ACESSÍVEIS ONLINE

APLICATIVO MÓVEL AUTODOC: AGARRE ÓTIMAS OFERTAS E FAÇA COMPRAS CONVENIENTEMENTE



UMA ENORME SELEÇÃO DE PEÇAS DE REPOSIÇÃO PARA O SEU AUTOMÓVEL

FILTRO DE ÓLEO: UMA AMPLA SELEÇÃO

(i) DISCLAIMER (ISENÇÃO DE RESPONSABILIDADE):

O documento contém apenas recomendações gerais que podem ser úteis para os Senhores quando procederem a trabalhos de reparação ou substituição. AUTODOC não se responsabiliza por qualquer perda, lesão, danificação de propriedade que ocorre durante o processo de reparação ou substituição devido a utilização incorreta ou interpretação errada da informação fornecida.

AUTODOC não se responsabiliza por qualquer possível erro ou falta de clareza contidos neste guia. A informação fornecida destina-se exclusivamente a fins de informação e não pode substituir as instruções de especialista.

AUTODOC não se responsabiliza pelo uso incorreto ou perigoso de equipamento, ferramentas e peças de automóvel. AUTODOC recomenda fortemente usar do máximo cuidado e observar as regras de segurança quando proceder a trabalhos de reparação ou substituição. Lembramos: o uso de peças de automóvel de qualidade inferior não garante o nível apropriado de segurança no trânsito.

© Copyright 2023 – Todos os conteúdos deste site, especialmente textos, fotografias e gráficos, estão sob a proteção do copyright. AUTODOC SE reserva todos os direitos, incluindo os direitos de reprodução, publicação, edição e tradução.