AUTODOC CLUB

Como mudar filtro de combustível em **SEAT Exeo Sedan (3R2)** - guia de substituição

TUTORIAL EM VÍDEO SEMELHANTE

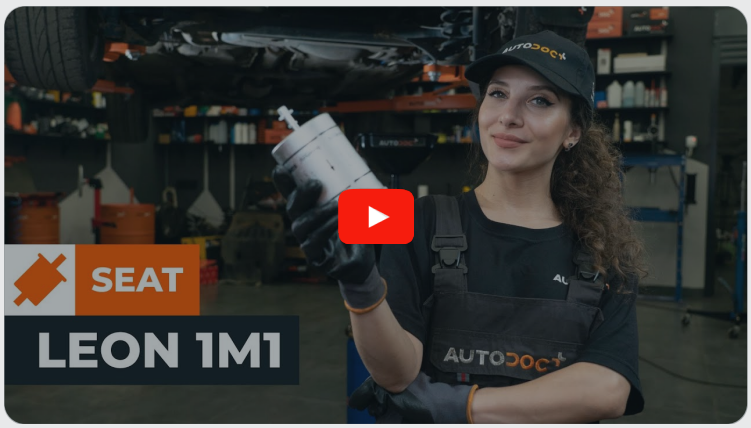

Este vídeo mostra o procedimento de substituição de uma peça de automóvel semelhante noutro veículo

Importante!

Este procedimento de substituição pode ser usado para:
SEAT Exeo Sedan (3R2) 1.6

Os passos podem variar ligeiramente dependendo do design do automóvel.

Este tutorial foi criado com base no procedimento de substituição de uma peça de automóvel semelhante em: SEAT Leon Hatchback (1M1) 1.8 20V

SUBSTITUIÇÃO: FILTRO DE COMBUSTÍVEL – SEAT EXEO SEDAN (3R2). FERRAMENTAS DE QUE PODERÁ NECESSITAR:

- Escova de Arame
- Spray WD-40
- Spray de limpeza multiusos
- Chave de caixa n.º 7
- Chave de catraca
- Alicates de linha de combustível
- Recipiente de líquidos

Comprar ferramentas

Substituição: filtro de combustível – SEAT Exeo Sedan (3R2). Conselho de especialistas da AUTODOC:

- Providenciar ventilação adequada no local de trabalho. Os vapores de combustível são venenosos.
- Aviso! Desligue o motor antes de iniciar qualquer trabalho - SEAT Exeo Sedan (3R2).

EFETUAR A SUBSTITUIÇÃO, NA SEGUINTE ORDEM:

1 Abra a tampa do combustível.

2 Desaperte a tampa de enchimento de combustível.

3 Eleve o automóvel utilizando um macaco ou coloque-o sobre um poço de inspeção.

4 Limpe o suporte de montagem do filtro de combustível. Use uma escova metálica. Use spray WD-40.

5 Prepare um recipiente para os líquidos.

6 Desconecte o cabo do travão de mão.

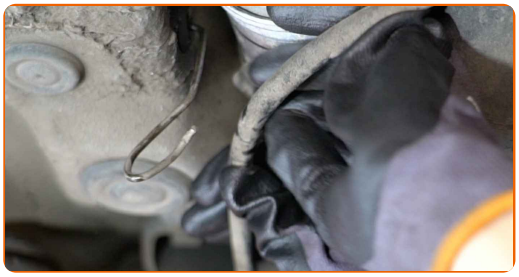

7 Afrouxe os fixadores do filtro de combustível. Use uma chave soquete nº 7. Use uma chave de catraca.

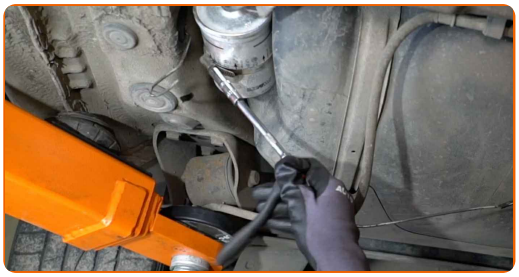

8 Limpe os fixadores das linhas de abastecimento de combustível. Use o spray de limpeza universal.

9 Desconecte as tubagens de abastecimento de combustível do filtro de combustível. Use alicates de linha de combustível.

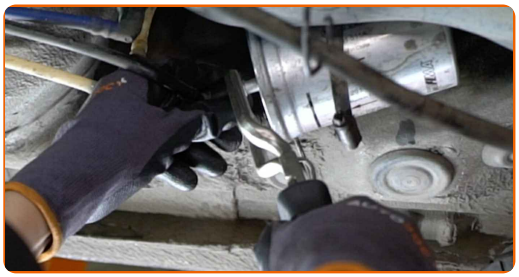

Substituição: filtro de combustível – SEAT Exeo Sedan (3R2). AUTODOC recomenda:

- Seja cuidadoso! O combustível pode vazar do alojamento do filtro e das mangueiras.

10 Remova o filtro de combustível.

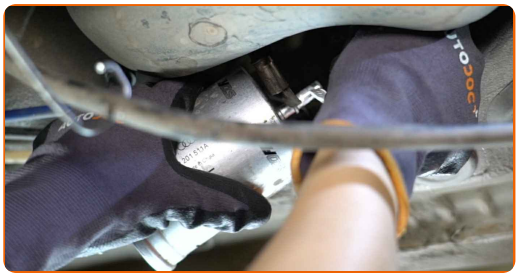

11 Limpe o tubo de alimentação do combustível. Use o spray de limpeza universal.

12 Instale o novo filtro de combustível.

AUTODOC recomenda:

- Certifique-se de que o filtro de combustível está posicionado corretamente. Considere a marca de direção do fluxo do combustível.
- Durante a instalação, tome cuidado para evitar que a poeira e a sujidade entrem no compartimento do filtro de combustível.

13 Conecte as tubagens de combustível ao filtro de combustível.

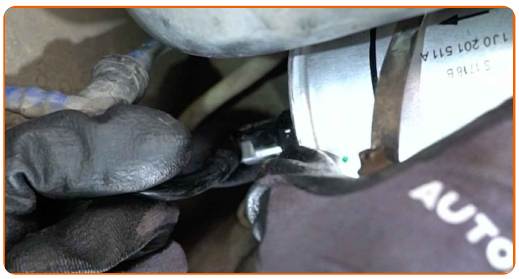

14 Aparafuse o suporte de montagem do filtro de combustível. Use uma chave soquete nº 7. Use uma chave de catraca.

15 Fixe o cabo do travão de mão.

16 Retire o recipiente de fluido debaixo do filtro de combustível.

17 Baixe o carro.

18 Aperte a tampa do bocal de enchimento de combustível.

19 Feche a tampa do combustível.

Substituição: filtro de combustível – SEAT Exeo Sedan (3R2). Os profissionais recomendam:

- Antes de começar, ligue e desligue a ignição várias vezes. Isso deve ser feito para ativar a bomba de combustível para bombear o combustível através do sistema de combustível.

20 Ligue o motor por alguns minutos.

AUTODOC recomenda:

- Isso é necessário para garantir que o componente funcione corretamente.

21 Desligue o motor.

Substituição: filtro de combustível – SEAT Exeo Sedan (3R2). Conselho de especialistas da AUTODOC:

- Para proteger o meio ambiente da poluição, descarte os filtros usados em pontos de recolha especiais.

MUITO BEM!

VER MAIS TUTORIAIS

AUTODOC — ALTA QUALIDADE E PEÇAS DE AUTOMÓVEIS A PREÇOS ACESSÍVEIS ONLINE

APLICATIVO MÓVEL AUTODOC: AGARRE ÓTIMAS OFERTAS E FAÇA COMPRAS CONVENIENTEMENTE

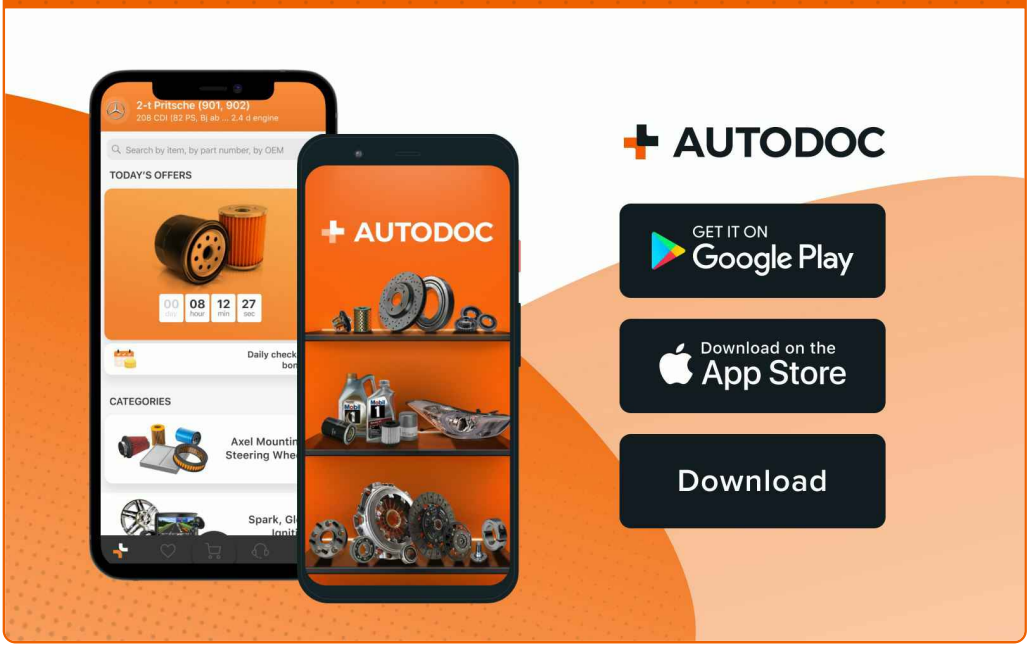

UMA ENORME SELEÇÃO DE PEÇAS DE REPOSIÇÃO PARA O SEU AUTOMÓVEL

FILTRO DE COMBUSTÍVEL: UMA AMPLA SELEÇÃO

ⓘ DISCLAIMER (ISENÇÃO DE RESPONSABILIDADE):

O documento contém apenas recomendações gerais que podem ser úteis para os Senhores quando procederem a trabalhos de reparação ou substituição. AUTODOC não se responsabiliza por qualquer perda, lesão, danificação de propriedade que ocorre durante o processo de reparação ou substituição devido a utilização incorreta ou interpretação errada da informação fornecida.

AUTODOC não se responsabiliza por qualquer possível erro ou falta de clareza contidos neste guia. A informação fornecida destina-se exclusivamente a fins de informação e não pode substituir as instruções de especialista.

AUTODOC não se responsabiliza pelo uso incorreto ou perigoso de equipamento, ferramentas e peças de automóvel. AUTODOC recomenda fortemente usar do máximo cuidado e observar as regras de segurança quando proceder a trabalhos de reparação ou substituição. Lembramos: o uso de peças de automóvel de qualidade inferior não garante o nível apropriado de segurança no trânsito.

© Copyright 2022 – Todos os conteúdos deste site, especialmente textos, fotografias e gráficos, estão sob a proteção do copyright. AUTODOC GmbH reserva todos os direitos, incluindo os direitos de reprodução, publicação, edição e tradução.