



Como mudar  
amortecedor da mala em  
**VW Bora Variant (1J6)** -  
guia de substituição

## TUTORIAL EM VÍDEO SEMELHANTE



Este vídeo mostra o procedimento de substituição de uma peça de automóvel semelhante noutro veículo

### **Importante!**

Este procedimento de substituição pode ser usado para:

VW Bora Variant (1J6) 2.0, VW Bora Variant (1J6) 2.3 V5, VW Bora Variant (1J6) 1.9 TDI, VW Bora Variant (1J6) 1.6, VW Bora Variant (1J6) 2.3 V5 4motion, VW Bora Variant (1J6) 1.9 TDI 4motion, VW Bora Variant (1J6) 1.8 4motion, VW Bora Variant (1J6) 2.8 V6 4motion, VW Bora Variant (1J6) 1.6 16V, VW Bora Variant (1J6) 1.8 T, VW Bora Variant (1J6) 2.0 4motion, VW Bora Variant (1J6) 1.6 FSI, VW Bora Variant (1J6) 1.4 16V

Os passos podem variar ligeiramente dependendo do design do automóvel.

Este tutorial foi criado com base no procedimento de substituição de uma peça de automóvel semelhante em: VW Golf IV Hatchback (1J1) 1.6

**SUBSTITUIÇÃO: AMORTECEDOR DA MALA – VW BORA  
VARIANT (1J6). FERRAMENTAS DE QUE IRÁ  
NECESSITAR:**



- Massa polivalente
- Chave De Fenda Plana
- Macaco hidráulico para caixa de transmissão

**Comprar ferramentas**

Substituição: amortecedor da mala – VW Bora Variant (1J6). Os especialistas da AUTODOC recomendam:

- Os amortecedores direito e esquerdo da bagageira devem ser substituídos em simultâneo.
- O procedimento de substituição é idêntico para os amortecedores direito e esquerdo da bagageira.
- Por favor, tenha em atenção: todos os trabalhos no automóvel – VW Bora Variant (1J6) – devem ser efetuados com o motor desligado.

## EFETUAR A SUBSTITUIÇÃO, NA SEGUINTE ORDEM:

1

Abra a tampa da mala.

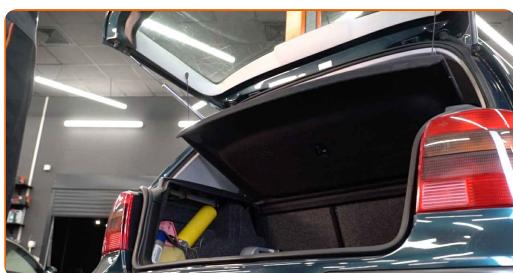

2

Apoie a tampa da bagageira. Use um macaco hidráulico de caixa de transmissão.



3

Retire as bandas da prateleira traseira.

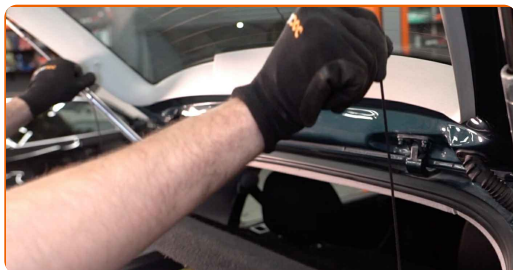

4

Solte o anel de retenção que liga o amortecedor à tampa da bagageira. Use uma chave de fenda plana.

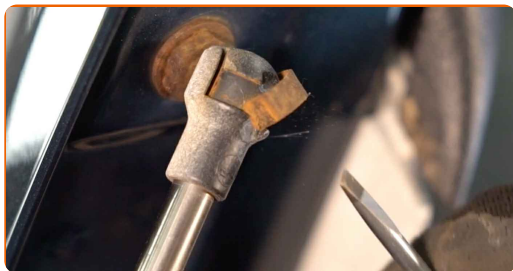

5

Solte o anel de retenção que liga o amortecedor a gás à carroçaria do automóvel. Use uma chave de fenda plana.



Substituição: amortecedor da mala – VW Bora Variant (1J6). Conselho:

- Para evitar ferimentos, certifique-se de segurar a tampa da bagageira enquanto desmonta os amortecedores a gás.

6

Remova o amortecedor de gás da tampa da bagageira.

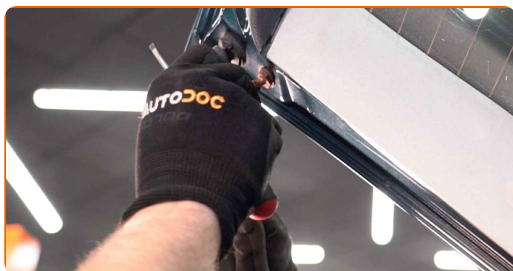

**7** Solte o anel de retenção que liga o amortecedor à tampa da bagageira. Use uma chave de fenda plana.

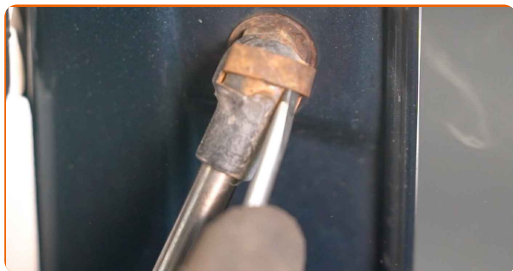

**8** Solte o anel de retenção que liga o amortecedor a gás à carroçaria do automóvel. Use uma chave de fenda plana.



**Substituição: amortecedor da mala – VW Bora Variant (1J6). Os especialistas da AUTODOC recomendam:**

- Para evitar ferimentos, certifique-se de segurar a tampa da bagageira enquanto desmonta os amortecedores a gás.

**9** Remova o amortecedor de gás da tampa da bagageira.

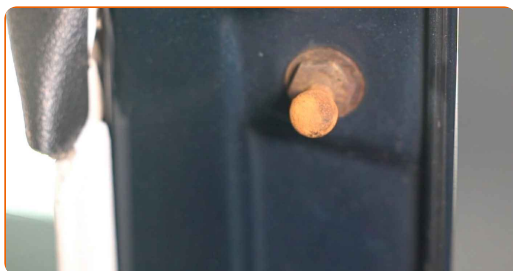

- 10** Trate dos elementos de fixação da mola a gás do porta mala. Use um lubrificante multiusos. Use uma chave de fenda plana.

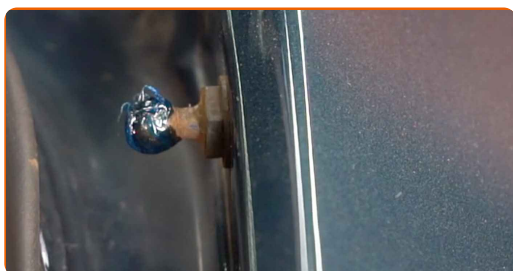

- 11** Instale o novo amortecedor de gás da tampa da bagageira.



**Substituição: amortecedor da mala – VW Bora Variant (1J6). Os profissionais recomendam:**

- Para evitar quaisquer ferimentos, não se esqueça de segurar a tampa da bagageira durante a instalação do amortecedor a gás.

- 12** Encaixe o anel de retenção que liga o amortecedor à tampa da bagageira.



- 13** Encaixe o anel de retenção que liga o amortecedor da bagageira à carroçaria do automóvel.



14

Remova o macaco da transmissão hidráulica.

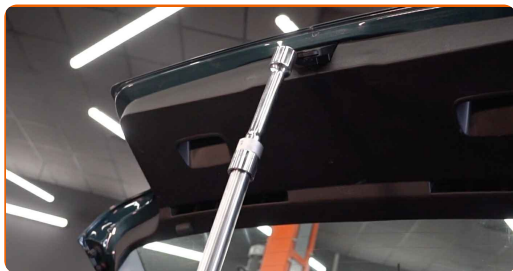

**AUTODOC recomenda:**

- Substituição: amortecedor da mala – VW Bora Variant (1J6). Baixe o macaco de transmissão suavemente, sem solavancos, para evitar danificar os componentes e mecanismos.

15

Fixe as bandas da prateleira traseira.

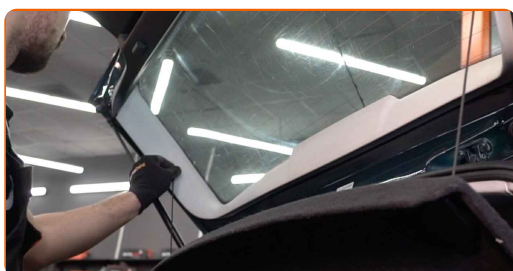

16

Verifique as condições de funcionamento das molas a gás da tampa da bagageira depois de instaladas.

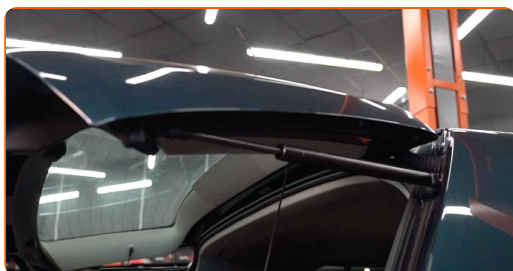



17

Feche a tampa do compartimento de bagagem.

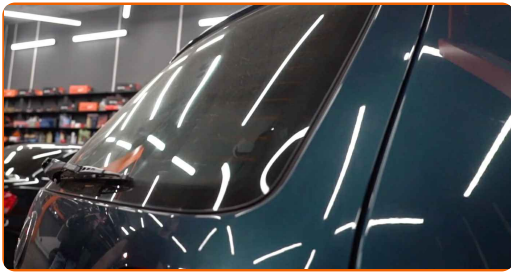

**MUITO BEM!** 

**VER MAIS TUTORIAIS**

# AUTODOC – ALTA QUALIDADE E PEÇAS DE AUTOMÓVEIS A PREÇOS ACESSÍVEIS ONLINE

APLICATIVO MÓVEL AUTODOC: AGARRE ÓTIMAS OFERTAS E FAÇA COMPRAS CONVENIENTEMENTE



**+ AUTODOC**

GET IT ON  
**Google Play**

Download on the  
**App Store**

**Download**

**UMA ENORME SELEÇÃO DE PEÇAS DE REPOSIÇÃO PARA O SEU AUTOMÓVEL**

**AMORTECEDOR DA MALA: UMA AMPLA SELEÇÃO**

## **(i) DISCLAIMER (ISENÇÃO DE RESPONSABILIDADE):**

O documento contém apenas recomendações gerais que podem ser úteis para os Senhores quando procederem a trabalhos de reparação ou substituição. AUTODOC não se responsabiliza por qualquer perda, lesão, danificação de propriedade que ocorre durante o processo de reparação ou substituição devido a utilização incorreta ou interpretação errada da informação fornecida.

AUTODOC não se responsabiliza por qualquer possível erro ou falta de clareza contidos neste guia. A informação fornecida destina-se exclusivamente a fins de informação e não pode substituir as instruções de especialista.

AUTODOC não se responsabiliza pelo uso incorreto ou perigoso de equipamento, ferramentas e peças de automóvel. AUTODOC recomenda fortemente usar do máximo cuidado e observar as regras de segurança quando proceder a trabalhos de reparação ou substituição. Lembramos: o uso de peças de automóvel de qualidade inferior não garante o nível apropriado de segurança no trânsito.

© Copyright 2022 – Todos os conteúdos deste site, especialmente textos, fotografias e gráficos, estão sob a proteção do copyright. AUTODOC GmbH reserva todos os direitos, incluindo os direitos de reprodução, publicação, edição e tradução.