AUTODOC CLUB

Como mudar braço do limpa-vidros em **Toyota Yaris P1** - guia de substituição

TUTORIAL EM VÍDEO

Importante!

Este procedimento de substituição pode ser usado para:
TOYOTA Yaris Hatchback (_P1_) 1.0 (SCP10_), TOYOTA Yaris Hatchback (_P1_) 1.5 (NCP13_), TOYOTA Yaris Hatchback (_P1_) 1.4 D-4D (NLP10_), TOYOTA Yaris Hatchback (_P1_) 1.3 (SCP12_)

Os passos podem variar ligeiramente dependendo do design do automóvel.

SUBSTITUIÇÃO: BRAÇO DO LIMPA-VIDROS – TOYOTA YARIS P1. FERRAMENTAS DE QUE IRÁ NECESSITAR:

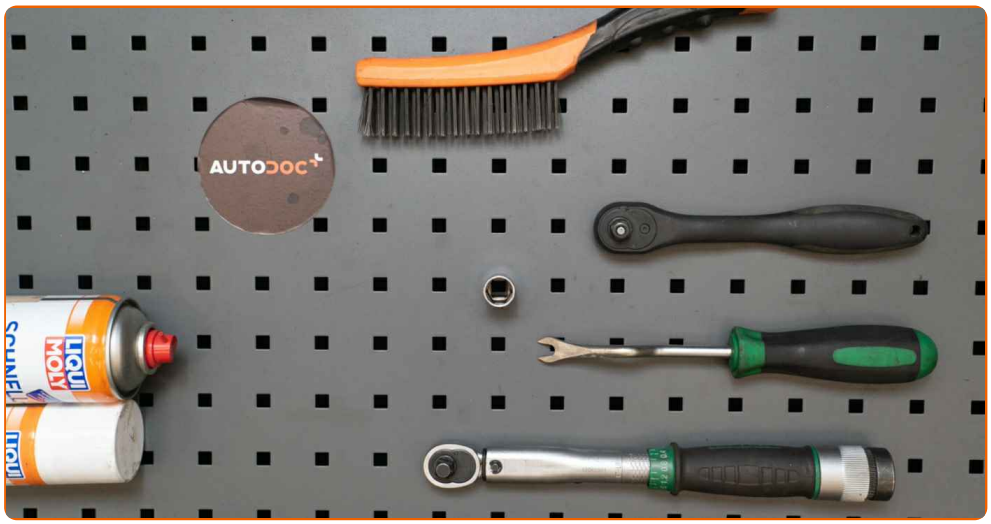

- Escova de Arame
- Spray WD-40
- Massa de cobre
- Chave dinamométrica
- Chave de caixa n.º 14
- Chave de catraca
- Ferramenta de remoção do clipe

COMPRAR FERRAMENTAS

Substituição: braço do limpa-vidros – Toyota Yaris P1. AUTODOC recomenda:

- Substitua os braços da escova de limpa-para-brisas aos pares.
- Não confunda os braços da escova de limpa-para-brisas do lado do condutor e do passageiro.
- O procedimento de substituição é idêntico para ambos os braços da escova de limpa-para-brisas.
- Por favor, tenha em atenção: todos os trabalhos no automóvel – Toyota Yaris P1 – devem ser efetuados com o motor desligado.

EFETUAR A SUBSTITUIÇÃO, NA SEGUINTE ORDEM:

1 Retire as proteções de porca do braço do limpa vidros do para-brisas. Use uma ferramenta de remoção de clipe.

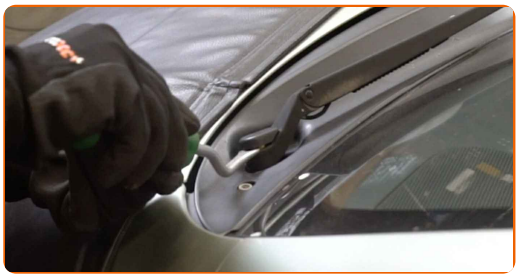

2 Limpe os fixadores dos braços do limpa-para-brisas. Use uma escova metálica. Use spray WD-40.

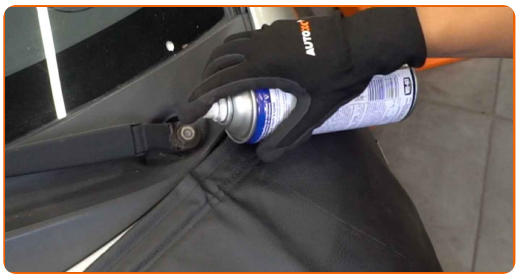

3 Desaperte os fixadores dos braços do limpa vidros do para-brisas. Use uma chave soquete nº 14. Use uma chave de catraca.

4 Retire os braços do limpa vidros.

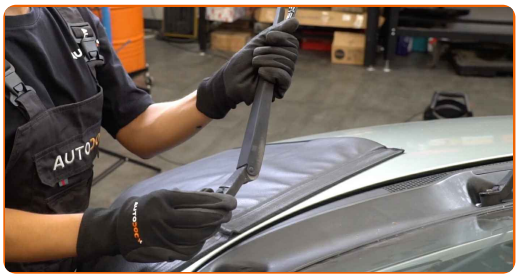

5 Limpe os pinos dos braços do limpa vidros do para-brisas. Use uma escova metálica. Use spray WD-40.

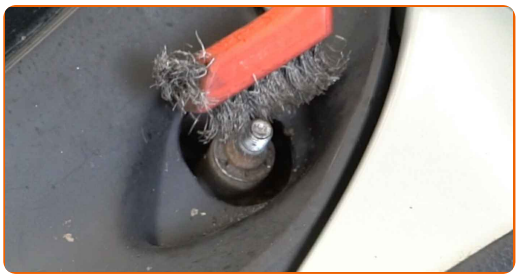

6 Trate os pinos dos braços do limpa vidros do para-brisas. Use massa de cobre.

7 Fixe as escovas de limpa-para-brisas aos novos braços.

8 Reinstale os braços do limpa-vidros.

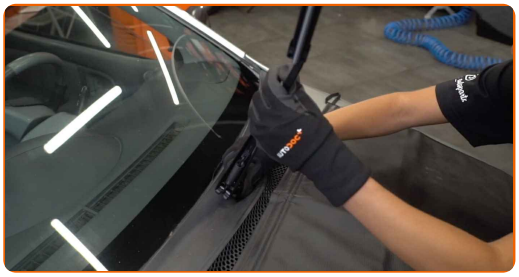

Substituição: braço do limpa-vidros – Toyota Yaris P1. Os profissionais recomendam:

- Certifique-se que não troca os braços do limpa vidros do lado do condutor e passageiro.

9 Aperte os fixadores do braço da escova de limpa-para-brisas. Use uma chave soquete nº 14. Use uma chave de torque. Aperte-o para o torque de 17 Nm.

10 Instale as porcas das tampas dos braços do limpa para-brisas.

11 Ligue a ignição.

12 Após a instalação, verifique o funcionamento do limpa para-brisas. As escovas não se devem cruzar, ou bater contra o selo do para-brisa.

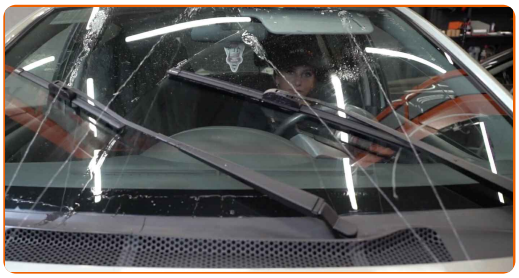

13 Desligue a ignição.

MUITO BEM!

VER MAIS TUTORIAIS

AUTODOC — ALTA QUALIDADE E PEÇAS DE AUTOMÓVEIS A PREÇOS ACESSÍVEIS ONLINE

APLICATIVO MÓVEL AUTODOC: AGARRE ÓTIMAS OFERTAS E FAÇA COMPRAS CONVENIENTEMENTE

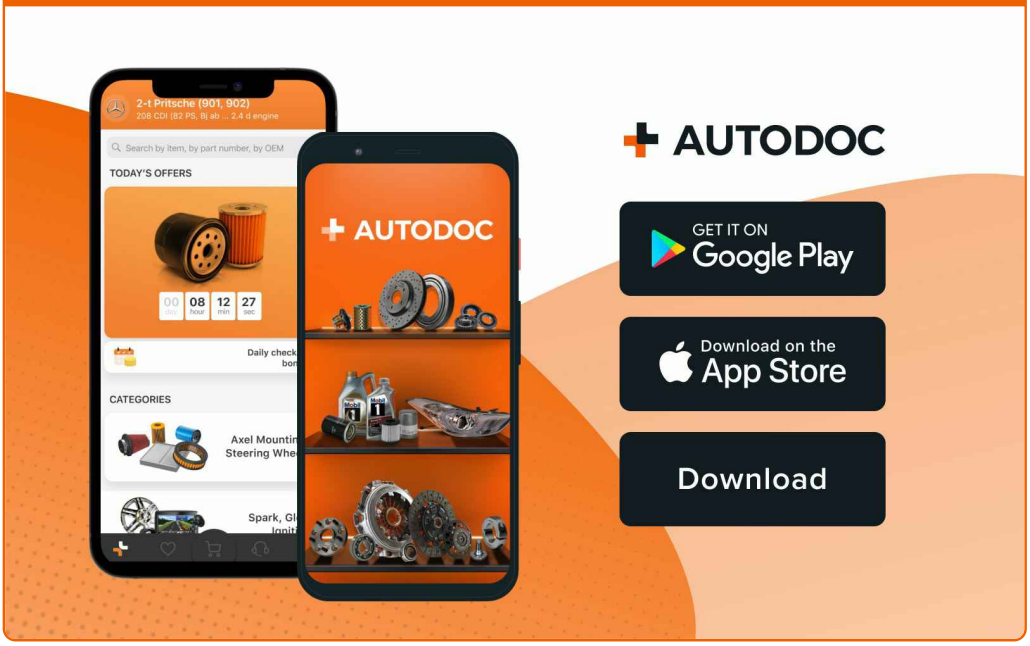

UMA ENORME SELEÇÃO DE PEÇAS DE REPOSIÇÃO PARA O SEU AUTOMÓVEL

COMPRE PEÇAS DE REPOSIÇÃO PARA TOYOTA

BRAÇO DO LIMPA-VIDROS: UMA AMPLA SELEÇÃO

ESCOLHA AUTO PEÇAS PARA TOYOTA YARIS P1

BRAÇO DO LIMPA-VIDROS PARA TOYOTA: COMPRE AGORA

BRAÇO DO LIMPA-VIDROS PARA TOYOTA YARIS P1: AS MELHORES PROMOÇÕES & OFERTAS

ⓘ DISCLAIMER (ISENÇÃO DE RESPONSABILIDADE):

O documento contém apenas recomendações gerais que podem ser úteis para os Senhores quando procederem a trabalhos de reparação ou substituição. AUTODOC não se responsabiliza por qualquer perda, lesão, danificação de propriedade que ocorre durante o processo de reparação ou substituição devido a utilização incorreta ou interpretação errada da informação fornecida.

AUTODOC não se responsabiliza por qualquer possível erro ou falta de clareza contidos neste guia. A informação fornecida destina-se exclusivamente a fins de informação e não pode substituir as instruções de especialista.

AUTODOC não se responsabiliza pelo uso incorreto ou perigoso de equipamento, ferramentas e peças de automóvel. AUTODOC recomenda fortemente usar do máximo cuidado e observar as regras de segurança quando proceder a trabalhos de reparação ou substituição. Lembramos: o uso de peças de automóvel de qualidade inferior não garante o nível apropriado de segurança no trânsito.

© Copyright 2022 – Todos os conteúdos deste site, especialmente textos, fotografias e gráficos, estão sob a proteção do copyright. AUTODOC GmbH reserva todos os direitos, incluindo os direitos de reprodução, publicação, edição e tradução.